

temps LIBRE

LE GUIDE

2022
2023

ARTS

SAVOIRS

SPORTS

LOISIRS

—

ENFANCE

JEUNESSE

ADULTES

SENIORS



Ville de Romainville

P5 ● Petite enfance

École municipale des Arts

École municipale des Sports

Activités aquatiques

Est ensemble

P8 ● Enfance

École municipale des Arts

École municipale des Savoirs

École municipale des Sports

Les **mercredis** et les **vacances** dans les Centres sociaux

P14 ● Jeunesse

École municipale des Arts

École municipale des Savoirs

Les **mercredis** et les **vacances** dans les Centres sociaux

P18 ● Adultes

Arts - Savoirs - Sports

P23 ● Modalités d'inscriptions aux activités

Petite enfance, Enfance, Jeunesse, Adultes

P26 ● Tarifs

P27 ● Le sport c'est aussi ...

P30 ● Les Centres sociaux c'est aussi...

P33 ● Séniors

La Maison des retraité-e-s
Activités / Sorties / Ateliers

P40 ● Les activités à la Cité Maraîchère

P42 ● Associations

P51 ● Informations pratiques

P53 ● C'est ici...

Lieux et équipements publics

Edito

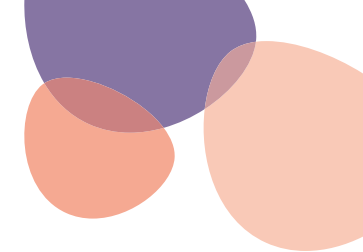

Cher·ères Romainvilloises,

Pour cette rentrée scolaire, le guide du Temps libre fait son retour en vous présentant toute l'offre de loisirs : les services municipaux et les associations se sont particulièrement investis pour vous proposer une multitude d'activités et d'animations accessibles pour les familles, les jeunes et les moins jeunes, à pratiquer dès septembre !

Venez découvrir les nombreuses nouveautés qui reflètent toute la richesse et la diversité de cette programmation : l'offre petite enfance s'est enrichie de neuf nouveaux créneaux le samedi matin et celle des maternelles comprend des ateliers le mercredi.

De nouvelles activités sont proposées telles que l'initiation à une nouvelle langue étrangère, au codage informatique ainsi que de nombreux créneaux multisports supplémentaires.

Cette programmation 2022/2023 est le fruit d'une réflexion partagée avec vous, pour vous offrir une plus grande diversité de loisirs ludiques, sportifs et culturels.

Aussi, ne manquez pas nos deux événements de la rentrée : La Grande Soirée, le 9 septembre et le Forum de rentrée, le dimanche 11 septembre. Temps forts de la Ville, ils vous permettront de vous divertir, mais aussi de vous informer sur les activités proposées et de rencontrer les équipes qui les organisent.

Nous souhaitons que cette nouvelle saison soit une source d'enrichissement pour une plus grande cohésion. Les mois de confinements et de restrictions nous ont rappelé l'importance des services publics, de la solidarité et de notre capacité d'adaptation face à l'imprévisibilité.

Aussi nous vous encourageons à vous (ré)-inscrire sur le site de la Ville ou dans les centres sociaux pour cette nouvelle saison ! **Les inscriptions seront clôturées lors du Forum de rentrée.**

Nous vous souhaitons une bonne rentrée, riche d'activités, de rencontres, de liens pour que Romainville soit et reste fraternelle !

Élodie GIRARDET

Maire-adjointe à la Petite enfance, à l'Éducation et aux Affaires scolaires

Tony LAÏDI

Maire-adjoint à l'Épanouissement et la réussite de la jeunesse et aux Sports

François DECHY

Maire de Romainville

LES
ÉCOLES
MUNICIPALES
—
ARTS
SAVOIRS
SPORTS

Les Écoles municipales des Arts, des Savoirs et des Sports proposent des ateliers d'initiation à de nombreuses pratiques et disciplines après l'école, le mercredi après 16h, ou le samedi.

L'École municipale des Arts offre la possibilité aux Romainvillois-es de tous âges de s'initier à des pratiques artistiques variées.

L'École municipale des Savoirs permet de suivre des ateliers d'ouverture à l'outil informatique et de langues. Pour les plus jeunes, elle propose des solutions d'accompagnement à la scolarité.

À mi-chemin entre le sport à l'école et le sport en club, **l'École municipale des Sports (EMS)** constitue la passerelle idéale permettant à l'enfant de s'épanouir physiquement à travers la pratique de différentes activités sportives.

- > Moins de 3 ans
- > Ateliers parents/enfants
- > Maternelles

École
municipale
des **ARTS**

École municipale
des **SPORTS**

Activités aquatiques
Est Ensemble

PETITE ENFANCE

École
municipale
des **ARTS**

Éveil corporel (danse)

Atelier
parents/enfants

Activité à la fois artistique et sportive faisant travailler le corps et l'esprit, la danse favorise la découverte du corps et l'éveil des sens. La présence d'un des deux parents est requise.

● Gymnase
Alice Milliat

De 25 mois à la petite section de maternelle
Samedi de 9h45 à 10h30
(EMA 01)

De 25 mois à la petite section de maternelle
Samedi de 11h15 à 12h
(EMA 02)

De 25 mois à la petite section de maternelle
Samedi de 10h30 à 11h15
(EMA 03)

Théâtre

Grande section
maternelle/CP inclus

Atelier axé sur l'imaginaire, l'émotion, la prise de parole, l'interprétation de plusieurs rôles à partir de textes théâtraux et littéraires, de poèmes et de contes. Travail basé sur la voix, le chant, la gestuelle, le caractère des personnages, les improvisations mimées, jouées et chantées et le développement de la confiance en soi. Exploration du sens de l'écoute et de la communication au sein du groupe.

● Le Pavillon
Samedi de 10h à 11h30
(EMA04)

Arts vivants et arts plastiques

Parents/enfants

De 18 mois au CP

Explorer différentes techniques, tester plusieurs supports, manipuler différents outils, dépasser en coloriant ou raturer. C'est ce qu'on appelle " la transgression créative ". Initier son enfant à l'art et lui proposer des activités créatives de manière ludique et sans contrainte en binôme parent/enfant.

● Le Pavillon
De 18 mois à la petite section de maternelle
Samedi de 9h30 à 10h45
(EMA46)

Grande section / CP

● Centre Marcel Cachin
Samedi de 9h30 à 10h45
(EMA05)

● Centre Nelson Mandela
Samedi de 11h à 12h30
(EMA06)

École
municipale
des **SPORTS**

Éveil multi - sports

De 18 mois à 36 mois

Enfants marcheurs accompagnés obligatoirement d'un parent. Atelier ludico-sportif rassemblant enfants et parents, propice au développement des liens affectifs et complices. Moments de détente et de jeux permettant de poser un premier cadre, d'instaurer les premières règles régissant toutes relations sociales.

● Dojo Hannah Arendt
De 18 mois à 24 mois
Samedi de 9h45 à 10h30
(EMS 07)

De 25 mois à la petite section de maternelle
Samedi de 11h15 à 12h
(EMS 12)

De 18 mois à la petite section de maternelle
Samedi de 10h30 à 11h15
(EMS 13)

Activités aquatiques

Est ensemble

De 5 mois à 5 ans

Éveil aquatique, bébés nageurs et créneaux familles. Présence des parents obligatoire à ces activités. Apprentissage des déplacements en autonomie sur de petites distances, et des techniques d'adaptation de respiration et expiration hors de l'eau et dans l'eau.

Éveil aquatique

De 5 mois à 12 mois
Samedi 9h à 9h40

Bébés nageurs

De 13 à 24 mois
Samedi 9h40 à 10h20

De 25 mois à moyenne section maternelle

Samedi 10h20 à 11h
Créneaux familles (accompagnement obligatoire de deux adultes)

De 5 mois à grande section maternelle (2 enfants et +)

Samedi 11h à 11h40

● Piscine Jean Guimier
15, rue Marcel Ethis
Modalités d'inscriptions et tarifs : lire p. 23 à 26
Les inscriptions auront lieu le 3 septembre 2022 de 9h30 à 16h

NOUVEAUTÉ 2022-2023

Grandes sections
maternelles

Les ateliers décou- verte du mercredi des grandes sections maternelles

Une nouvelle offre
d'initiation au Sport et
à la Culture dédiée aux
maternelles.

Les "ateliers découverte"
du mercredi sont une
nouvelle offre municipale
dédiée aux grandes
sections maternelles.
Ils prennent la suite des
activités proposées par
les Écoles municipales
des arts, des sports et des
savoirs pour les enfants
d'âge maternel.
Il s'agit de cycles
d'initiation à une pratique
artistique ou sportive.
Les cours sont d'une
durée d'une heure
(45 minutes d'activité)
et comportent de 10
à 12 séances animées
par des intervenant·es
spécialisé·es.

Ils sont organisés chaque
mercredi (hors vacances
scolaires) dans les écoles
Bastié, Cachin, Chaplin,
Casanova et Véronique-
et-Florestan selon un
programme consultable
sur l'espace démarches

en ligne à partir du 16
août 2022.

**Voici quelques exemples
d'ateliers proposés : éveil
sportif, danse, théâtre,
arts plastiques...**

Modalités d'inscription
L'inscription est réalisée
distinctement de celle de
l'accueil de loisirs.
Vous pouvez :

› soit inscrire votre
enfant à l'activité sans
inscription à l'accueil de
loisirs.

› soit inscrire
votre enfant
complémentairement à
une inscription à l'accueil
de loisirs. Dans ce cas,
l'équipe de l'accueil de
loisirs conduit votre
enfant à l'atelier et le
reprend en charge en fin
d'activité.

Les inscriptions ont lieu au trimestre selon le calendrier suivant :

Période	Période	Inscriptions
Premier trimestre	du 28 septembre au 14 décembre	du 16 août au 19 septembre
Deuxième trimestre	du 4 janvier au 29 mars	du 15 au 29 décembre
Troisième trimestre	du 5 avril au 28 juin	du 15 au 29 mars

Atelier-découverte maternel par trimestre

Hors commune	47,00 €	Tranche 5	10,00 €
Tranche 1	2,00 €	Tranche 6	13,00 €
Tranche 2	2,00 €	Tranche 7	19,00 €
Tranche 3	2,00 €	Tranche 8	27,00 €
Tranche 4	8,00 €	Tranche 9	31,00 €

du CP
au CM2

École
municipale
des **ARTS**

École municipale
des **SAVOIRS**

École municipale
des **SPORTS**

Les mercredis et les
vacances dans les
Centres sociaux

EnFance

École municipale des ARTS

Danse

Initiation danse classique, modern jazz de 6 ans à 10 ans. Ces activités d'expression corporelle et artistique permettent aux enfants de développer leur sensibilité motrice et d'enrichir au fur et à mesure différents apprentissages comme le langage du corps.

Danse classique

CP/CM2

Débutant-e-s CP-CE1

- Complexe sportif Alice Milliat
Samedi de 13h30 à 14h30 (EMA07)
Samedi de 14h30 à 15h30 (EMA08)

Débutant-e-s/intermédiaires CE2/CM2

- Complexe sportif Colette Besson
Vendredi 17h15 à 18h15 (EMA09)

Danse modern jazz

CP/CM2

- Complexe sportif Alice Milliat

Débutant-e-s CP - CE1

- Samedi 15h30 à 16h30 (EMA10)**

Débutant-e-s CE2 - CM2

- Samedi 16h30 à 18h (EMA11)**

Théâtre

CP/CM2

Atelier axé sur l'imaginaire, l'émotion, la prise de parole, l'interprétation de plusieurs rôles à partir de textes théâtraux et littéraires, de poèmes et de contes. Travail basé sur la voix, le chant, la gestuelle, le caractère des personnages, les improvisations mimées, jouées et chantées et le développement de la confiance en soi. Exploration du sens de l'écoute et de la communication au sein du groupe.

- Le Pavillon

CE1/CM1

- Samedi de 11h à 12h30 (EMA13)**

CM2/5^e

- Lundi de 17h30 à 19h (EMA14)**

Arts créatifs et visuels

CP/CM2

Cet atelier est une exploration ludique de l'univers des Arts Plastiques, il vise à stimuler l'imaginaire pour faire naître chez l'enfant, le plaisir et l'envie de créer. C'est aussi l'expérimentation de diverses techniques comme le pastel gras, le pastel sec, la peinture ou le collage.

- Centre Marcel Cachin
Samedi de 14h à 15h30 (EMA15)
- Centre Jacques Brel
Samedi de 14h à 15h30 (EMA16)

Techniques picturales graphiques

CP/CM2

Atelier de découverte et d'expérimentation de techniques picturales graphiques : gravures, monotypes, pochoirs, travaux créatifs.

- Centre Nelson Mandela
Samedi de 9h à 10h30 (EMA17)

École municipale des SAVOIRS

Langues vivantes À la découverte de l'anglais et de l'espagnol

CM1 / CM2

Au fil d'activités récréatives, découverte de la langue par le jeu

ESPAGNOL

- Centre Marcel Cachin
Samedi de 10h à 11h (EMSA 21)

ANGLAIS

- Centre Jacques Brel
Samedi de 9h30 à 10h30 (EMSA01)
- Centre Marcel Cachin
Samedi de 11h à 12h (EMSA02)
- Centre Nelson Mandela
Jeudi de 17h à 18h (EMSA03)

L'accompagnement à la scolarité

CP / CM2

L'accompagnement à la scolarité vise à offrir, aux côtés de l'école, l'appui et les ressources dont les enfants ont besoin pour réussir et s'épanouir. Centré sur l'aide aux devoirs et les apports culturels à la réussite scolaire, ce dispositif propose aux élèves, un accompagnement méthodologique régulier

dans la réalisation du travail personnel et une aide ajustée au plus proche de leurs besoins. L'implication des parents à ce projet d'accompagnement est indispensable, leur présence sera requise aux points d'étape, aux temps conviviaux et lors de nombreux échanges tout au long de l'année. L'accompagnement scolaire se déroule :

- École Fraternité, Henri Barbusse, Jean Charcot et Maryse Bastié
- Centres Marcel Cachin et Jacques Brel
CP et CE1
Lundi et jeudi de 16h à 18h
CE2, CM1 et CM2
Mardi et vendredi de 16h à 18h

Modalités d'inscriptions et tarifs : lire p. 23 à 26

Yoga enfant

CE2 / CM2

À la fois ludique et relaxant, le yoga est une activité physique qui séduit de plus en plus les enfants. Postures adaptées, gestion du souffle, maîtrise de l'équilibre... Le yoga enfant est idéal pour développer une bonne connaissance de soi et de son corps.

- Complexe sportif Alice Milliat
Mardi de 17h à 18h
(EMS14)

Sports collectifs

CP / CM2

Découverte et développement des compétences motrices dans les sports collectifs tels que le basket-ball,

le handball, le KinBall, le hockey, le flagrugby ou encore l'ultimate frisbee pour les enfants de 6 à 10 ans.

CP / CE1

- Complexe sportif Colette Besson
Vendredi de 17h à 18h30
(EMS15)

CE2 / CM2

- Lundi de 17h à 18h30**
(EMS16)

Jeux d'opposition

CE2 / CM2

La pratique des jeux d'opposition permet aux enfants d'apprendre à mieux maîtriser leur corps, à respecter les règles et les autres en parfaite harmonie. Ces pratiques développent la maîtrise des gestes, la coordination et la solidarité.

- Complexe sportif Jean Guimier
Vendredi de 17h à 18h
(EMS 11)

Les mercredis et les vacances

CP / CM2

L'accueil de loisirs dans les Centres sociaux

Les Centres sociaux Marcel Cachin, Jacques Brel et Nelson Mandela proposent un large panel d'activités éducatives, sportives, culturelles et de loisirs à la demi-journée et le mercredi après-midi. La programmation est disponible tout au long de l'année au sein des Centres.

- Centres Jacques Brel, Marcel Cachin et Nelson Mandela
Mercredi de 14h à 17h30

Pendant les vacances

Du lundi au vendredi de 10h à 12h et de 14h à 17h30

Modalités d'inscriptions et tarifs :
Lire p. 23 à 26

L'offre mercredi des équipements municipaux

- La Médiathèque Romain Rolland

La médiathèque propose 30 000 documents pour la jeunesse : romans, albums, BD et mangas, musique, films, revues et magazines. Elle proposera à partir de 2021 une programmation régulière de spectacles, lectures de contes, ateliers...

- Le Pavillon

Le Pavillon propose tout au long de l'année une offre de spectacles jeune public, en particulier les mercredis après-midis.

- La Maison de la Philo

La Maison de la Philo propose toutes les semaines des activités ouvertes aux enfants et adolescent·es. Débats, jeux, histoires, dessins : de multiples outils pour s'amuser à philosopher!

L'offre 6-11 ans 2021-2022 :

- Éveil Philo 4-6 ans :
1 mercredi sur 3 à 15h30

- Rendez-vous des P'tits Philosophes :
mercredi 11h : 6-8 ans ;
mercredi 14h : 8-11 ans ;
samedi 11h : 7-11 ans

- Accueil libre "Philo sur le pouce" :
du mardi au samedi, de 14h à 18h

- Le club des Jeunes Penseurs 11-16 ans :
1 vendredi sur 2 à 17h45.

Inscriptions :
01 71 86 60 20

**maisondelaphilo
@ville-romainville.fr**

Tarifs des activités de l'offre mercredi :
lire p. 26

Plus d'informations sur l'offre du mercredi dans le Guide de la rentrée 2022-2023

Collège
et 2nde

École
municipale
des **ARTS**

École municipale
des **SAVOIRS**

Les mercredis et
les vacances dans
les Centres sociaux

JEUNESSE

École
municipale
des **ARTS**

Danse Modern jazz

6^e / 3^e

Cette activité d'expression corporelle et artistique permet aux jeunes de développer leur créativité et d'enrichir les différents apprentissages moteurs déjà acquis dans le domaine du langage et du corps.

● Complexe sportif
Colette Besson
[Débutant·e·s /
intermédiaires](#)

Vendredi 18h15 à 19h45
(EMA18)

Théâtre

CM2 / 2nde

Atelier axé sur l'imaginaire, l'émotion, la prise de parole, l'interprétation de plusieurs rôles à partir de textes théâtraux et littéraires, de poèmes et de contes. Travail basé sur la voix, le chant, la gestuelle, le caractère des personnages, les improvisations mimées, jouées et chantées et le développement de

la confiance en soi. Exploration du sens de l'écoute et de la communication au sein du groupe.

● Le Pavillon
[CM2 / 5^e inclus](#)
Lundi de 17h30 à 19h
(EMA19)
[4^e / 2nde](#)
Lundi de 19h à 20h30
(EMA20)

Danse et expression

COLLEGIEN·NE·S / 2nde

Danse urbaine

Pour les amateur·rice·s de sensations acrobatiques et de pulsations fortes : initiation ludique à la pratique des danses urbaines en se laissant entraîner par le rythme des basses et contretemps propres aux musiques fondatrices des mouvements urbains : krump, hip-hop, dance hall.

● Centre Jacques Brel
Mardi de 18h à 20h
(EMA22)

Danse Afro Dance Hall

L'afro dance hall est une danse mélangeant la danse africaine et le dance hall. Le dance hall est une danse qui nous vient de la Jamaïque.

L'afro dance hall constitue un mélange de reggae, de hip-hop, et bien entendu, de danses africaines.

● Centre Marcel Cachin
Jeudi 18h à 20h (EMA 23)

Krump Rap Dance Hall

Une initiation à la pratique artistique urbaine par les mots et par l'expression corporelle.

● Centre Nelson Mandela
Jeudi 18h à 20h (EMA 21)

Atelier scratching et beat box

COLLEGIEN·NE·S / 2nde

Atelier d'initiation aux rythmiques vocales et de manipulations de vinyles.

● Centre Jacques Brel
Mercredi de 18h30 à 20h
(EMA24)

Chant

COLLEGIEN·NE·S / 2nde

L'atelier d'initiation qui permet de pouvoir s'initier à des jeux vocaux, de musicalité pour chanter tous ensemble des chansons et se sensibiliser à l'écoute de soi mais aussi à celle des autres.

● Centre Nelson Mandela
Samedi de 10h à 11h30
(EMA26)

Dessins Manga, BD et techniques diverses

COLLEGIEN-NE-S / 2^{nde}

Atelier pour les apprenti·es mangakas et les passionné·es des bulles. Découverte de la tradition et de l'esthétique japonaise. Sensibilisation au graphisme et initiation au travail d'illustration.

● Centre Marcel Cachin
Mercredi de 14h à 16h
(EMA27)

● Centre Nelson Mandela
Mercredi de 17h à 19h
(EMA28)

● Centre Jacques Brel
Samedi de 10h à 12h
(EMA29)

Couture ados

COLLEGIEN-NE-S / 2^{nde}

Atelier ludique de couture destinés aux ados. Apprendre à réaliser de jolis vêtements et accessoires à partir de patrons existants. Découverte des différentes techniques de couture. S'initier à la machine à coudre. Développer la confiance en soi, la concentration, la créativité tout en s'amusant.

● Centre Jacques Brel
Mercredi de 14h à 16h
(EMA30)

● Centre Marcel Cachin
Samedi de 14h à 16h
(EMA31)



Langue vivante À la découverte de l'anglais

6^e / 5^e

Atelier permettant d'approfondir ses connaissances de façon ludique

● Centre Jacques Brel
Mercredi de 13h30 à 14h30 (EMSA04)

● Centre Marcel Cachin
Mercredi de 15h à 16h
(EMSA05)

● Centre Nelson Mandela
Samedi de 18h à 20h
(EMSA06)



Initiation au Codage

6^e / 5^e

Découvrir et comprendre les principes du codage informatique et s'intéresser aux algorithmes et au cryptage des données.

● Centre Marcel Cachin
Mercredi 17h30-19h30
(EMSA20)

L'accom- pagnement à la scolarité

COLLEGIEN-NE-S

L'accompagnement à la scolarité vise à offrir, aux côtés de l'école, l'appui et les ressources dont les enfants ont besoin pour réussir et s'épanouir. Centré sur l'aide aux devoirs et les apports culturels à la réussite scolaire, ce dispositif propose aux élèves, un accompagnement méthodologique régulier dans la réalisation du travail personnel et une aide ajustée au plus proche de leurs besoins. L'implication des parents à ce projet d'accompagnement

est indispensable, leur présence sera requise aux points d'étape, aux temps conviviaux et lors de nombreux échanges tout au long de l'année.

● L'accompagnement scolaire se déroule dans les Centres Nelson Mandela, Marcel Cachin, Jacques Brel et l'école Maryse Bastié :

6^e et 5^e

Lundi et jeudi
de 17h30 à 19h30

4^e et 3^e

Mardi et vendredi
de 17h30 à 19h30

Maison de la Philo

La Maison de la Philo propose chaque semaine des activités ouvertes aux enfants et adolescent·es. Débats, jeux, histoires, dessins : de multiples outils pour s'amuser à philosopher!
L'offre 11-16 ans 2022-2023 :

Le club des Jeunes Penseurs

11-16 ans

1 vendredi sur 2 à 18h

Inscriptions :

01 71 86 60 20

maisondelaphilo
@ville-romainville.fr

Accueil libre aide aux devoirs

Collégien-ne-s /
Lycéen-ne-s

Les jeunes Romainvilloises et Romainvillois peuvent accéder gratuitement aux espaces multimédias pour faire leurs devoirs en autonomie, ou être accompagnés par un animateur ou une animatrice dédiée. Un espace de travail et d'échanges avec le matériel informatique est à leur disposition.

● Centre Jacques Brel
Collégien-ne-s
mardi et vendredi
de 16h à 18h30

Lycéen-ne-s
lundi et jeudi
de 16h à 18h30

Tous publics
samedi de 10h à 12h
et de 13h30 à 16h

● Centre Marcel Cachin
Collégien-ne-s
Lundi, mercredi, jeudi
de 16h à 18h

Lycéen-ne-s
mardi et vendredi
de 16h à 18h

Tous publics
Samedi de 14h à 17h

● Centre Nelson Mandela
Collégien-ne-s
lundi, mercredi, jeudi
de 16h à 18h

Lycéen-ne-s
mardi et vendredi
de 16h à 18h

Tous publics
Samedi de 14h à 17h

Modalités d'inscriptions
et tarifs : lire p. 23 à 26

Les mercredis et les vacances

11 / 17 ans

Les Centres sociaux Marcel Cachin, Jacques Brel et Nelson Mandela proposent un large panel d'activités éducatives, sportives, culturelles et de loisirs à la demi-journée et le mercredi après-midi. La programmation est disponible tout au long de l'année au sein des Centres.

Horaires du mercredi :
Mercredi de 14h à 17h30

Horaires des vacances :
Du lundi au vendredi
de 10h à 12h et de 14h
à 17h30

● Centres Jacques Brel,
Marcel-Cachin
et Nelson-Mandela

Modalités d'inscriptions
et tarifs : lire p. 23 à 26

16 ans
ou plus

ARTS SAVOIRS SPORTS

Adultes

ARTS

ADULTES 16 ans et +

Arts

Théâtre

Atelier axé sur l'imaginaire, l'émotion, la prise de parole, l'interprétation de plusieurs rôles à partir de textes théâtraux et littéraires, de poèmes et de contes. Travail basé sur la voix, le chant, la gestuelle, le caractère des personnages, les improvisations mimées, jouées et chantées ainsi que le développement de la confiance en soi. Exploration du sens de l'écoute et de la communication au sein du groupe.

● Le Pavillon
Lundi de 20h à 21h30
(EMA32)

Arts créatifs et visuels

Arts plastiques

(Techniques mixtes, peinture et modelage)
Approche de manière

ludique du monde des arts plastiques en stimulant l'imaginaire afin de faire naître le plaisir et l'envie de créer. Exploration de techniques aussi variées que les pastels gras, les pastels secs, l'encre, le fusain, la peinture, le collage etc.

Confirmé

● Centre Marcel Cachin
Vendredi de 14h à 17h
(EMA33)

Modelage

Approche sensorielle de la matière et création d'un volume par la découverte et l'expérimentation des différentes techniques de sculpture comme le modelage de l'argile, le moulage en plâtre, le papier mâché ou la récup'. Les réalisations sont mises en couleur, patinées ou restent brutes.

Tous niveaux

● Centre Jacques Brel
Samedi de 10h à 13h
(EMA34)
● Centre Marcel Cachin
Mardi de 14h à 17h
(EMA45)

Peinture sur textile

Découverte des méthodes d'impression sur textile, essentiellement sur le coton et la soie. Création de différents accessoires vestimentaires (foulards,

paréos...) ou de tableaux en tissu, à partir de dessins et de pochoirs.

Tous niveaux

● Centre Jacques Brel
Mardi de 14h à 17h
(EMA35)

Tous niveaux

● Centre Marcel Cachin
Jeudi de 14h à 17h
(EMA36)

Mosaïque, volume et récupération

Découverte des techniques de la mosaïque, discipline artistique vieille de plusieurs milliers d'années et de l'art de la récupération permettant de donner une seconde vie aux objets en les personnalisant.

Tous niveaux

● Centre Marcel Cachin
Vendredi de 18h à 21h
(EMA37)

Couture

(Main et machine)

Découverte et apprentissage de réalisations simples telles que les ourlets et la couture d'assemblage ainsi que toutes les bases pour la machine. Perfectionnement et apprentissage de nouvelles techniques pour les plus aguerries.

Tous niveaux

● Centre Nelson Mandela
Lundi de 13h30 à 16h30
(EMA38)

● Centre Jacques Brel
Mardi de 9h30 à 12h30
(EMA39)

● Centre Marcel Cachin
Mardi de 13h30 à 16h30
(EMA40)

SAVOIRS

Langues vivantes et langues mortes

Anglais

Découverte ou approfondissement d'une des langues les plus parlées dans le monde. Au programme : conversation, préparation d'un voyage personnel ou professionnel.

Niveau débutant

● Centre Marcel Cachin
Mercredi de 17h45 à 19h
(EMA22)

Niveau confirmé

● Centre Marcel Cachin
Mercredi de 19h à 20h30
(EMA07)

Niveau intermédiaire

● Centre Nelson Mandela
Judi de 14h à 16h
(EMA08)

Latin

GRATUIT

Découverte des textes et de la culture latine à partir de thèmes choisis. Atelier permettant de faire le lien entre le latin et la langue française.

Tous niveaux

● Centre Marcel Cachin
Lundi de 17h30 à 19h
(EMA09)
Judi de 13h30 à 15h
(EMA10)

Grec Ancien

GRATUIT

Apprentissage du grec ancien pour contribuer à une meilleure compréhension de notre histoire à partir de thèmes

choisis. Atelier permettant de faire le lien entre le grec ancien et la langue française.

Niveau confirmé

● Centre Marcel Cachin
Judi de 16h à 17h30
(EMSA11)

Niveau débutant

Judi de 17h30 à 19h
(EMSA12)

Français Langue Étrangère (FLE)

Apprentissage du français pour des personnes ne parlant pas ou très peu le français et ayant acquis la maîtrise de la lecture et de l'écriture dans leur langue maternelle. 1 cours en 2 séances

● Centre Jacques Brel
Mercredi de 15h30 à 17h
et samedi de 10h à 11h30
(EMSA13)

● Centre Nelson Mandela
Mercredi de 18h à 19h30
et samedi de 14h à 15h30
(EMSA14)

● Centre Marcel Cachin
Mercredi de 10h30 de 12h
et vendredi de 19h à 20h30
(EMSA15)

Alphabétisation

Initiation au français permettant aux personnes de langue maternelle française ayant été peu ou pas scolarisées



d'acquérir une plus grande autonomie dans leur quotidien : lire le courrier, comprendre son voisin, échanger au téléphone ou sur internet, faire les courses, accéder aux systèmes de santé etc. 1 cours en 2 séances

● Centre Marcel Cachin
Lundi de 14h à 15h30
et vendredi de 14h à 15h30
(EMSA16)

● Centre Nelson Mandela
Mardi de 14h30 à 16h
et jeudi de 14h à 15h30
(EMSA17)

Pour les ateliers FLE et alphabétisation, des tests seront réalisés.

Modalités d'inscriptions et tarifs : Lire p. 23 à 26

Multi-média Bureautique et pratique du web

Perfectionnement des connaissances informatiques à travers la découverte et la pratique de tâches bureautiques. Découverte et pratique d'internet : envoi de courriels, navigation, etc.

● Centre Jacques Brel
Lundi de 10h à 11h30
(EMSA18)

● Centre Nelson Mandela
Lundi de 10h à 11h30
(EMSA19)

SPORTS

Les activités sportives et de danses

ADULTES 16 ans et +

Qi Gong

À travers différentes techniques (orientales et occidentales), atelier expérimentant le vrai sens du mot "relaxation" et explorant la méditation dans une association de mouvements lents, d'exercices respiratoires et de concentration.

Tous niveaux

● Centre Marcel Cachin
Mardi de 20h à 21h30
(EMA41)

Yoga

Basé sur les étirements et la relaxation, atelier favorisant la concentration, la maîtrise de la respiration de l'écoute et de la connaissance de son corps.

Tous niveaux

● Dojo de l'école Hannah Arendt
Lundi 18h30-20h
(EMA42)

Gymnastique d'entretien

Amélioration de la condition physique par des exercices d'intensité variée sollicitant l'ensemble du corps (résistance, tonicité, assouplissement etc.).

● Complexe sportif Colette Besson
Lundi de 18h30 à 19h30
(EMS17)
Lundi de 19h30 à 20h30
(EMS18)
Mardi de 12h15 à 13h15
(EMS19)

Mercredi de 18h à 19h
(EMS20)

● Centre Nelson Mandela
Mercredi de 19h30 à 20h30
(EMS21)

● Complexe sportif Jean Guimier
Vendredi de 18h30 à 19h30
(EMS22)

Gymnastique fitness

16 ans et plus

Amélioration de la condition physique par des exercices d'intensité élevée : coordination chorégraphiée, renforcement musculaire et cardio-renforcement en mouvement.

● Complexe sportif
Colette Besson
Lundi de 20h30 à 21h30
(EMS23)

● Centre Nelson Mandela
Mercredi de 18h30 à 19h30
(EMS24)

Musculation

18 ans et plus

Développement et résistance musculaire (travail en excentrique ou en isométrique sur appareils).

● Gymnase
Alice Milliat
Lundi de 18h15 à 20h45
(EMS25)

Mercredi de 18h15 à 20h45
(EMS26)

Bougez-vous plus

18 ans et plus

Sur présentation d'un bilan diététique établi par le Centre municipal de santé (CMS) de Romainville.

Découverte ou redécouverte des bienfaits de l'activité physique (amélioration du souffle, accélération de la perte de poids, diminution des douleurs articulaires...). Programme de remise en forme adapté et mis au point conjointement par une diététicienne du CMS (bilan diététique) et par un éducateur sportif ou une éducatrice sportive (programmes d'exercices spécifiques).
2 séances

● Complexes sportifs
Paul Baldit / Alice Milliat
Mercredi de 19h15 à 20h30 et samedi de 9h30 à 11h30
(EMS27)

Danse de société

18 ans et plus

De préférence s'inscrire en couple (salsa, rock, tango...)

Débutant

● Complexe sportif
Colette Besson
Judi 19h à 20h30
(EMA43)

Confirmé

● Complexe sportif
Colette Besson
Judi 20h30 à 22h
(EMA44)

Informations et modalités
de pré-inscription aux
Écoles municipales des **Arts**,
des **Sports** et des **Savoirs**

Petite enfance
Enfance
Jeunesse
Adultes

Modalités de préinscription aux Écoles municipales des Arts, des Sports et des Savoirs

Les préinscriptions auront lieu du 16 août au 11 septembre 2022.

Du 16 août au 9 septembre

En ligne

Les préinscriptions peuvent être réalisées en ligne sur l'espace "Démarches en ligne" : www.espace-citoyens.net/romainville

Pour les inscriptions physiques

Les fiches de préinscription peuvent être téléchargées sur le site :

www.ville-romainville.fr ou retirées au choix :

- à l'accueil de l'Hôtel de Ville
- au sein des Centres sociaux Jacques Brel, Marcel Cachin et Nelson Mandela

Elles peuvent être déposées sur ces mêmes sites aux horaires d'ouverture (au plus tard le 9 septembre).

Lors du Forum de rentrée du dimanche 11 septembre 2022 de 10h à 17h

Les fiches de préinscription pourront être déposées sur le stand des services municipaux (situé sur le parvis de l'Hôtel de Ville).

Confirmation des inscriptions et paiement

Les places seront définitivement attribuées dans la semaine du 12 septembre 2022. Les bénéficiaires en seront informés par courriel et courrier.

Lorsque le nombre de demandes est supérieur à celui des places disponibles, les critères de priorité suivants sont adoptés :

1. **Priorité aux Romainvillois et Romainvilloises** sur les non-Romainvillois,
2. **Familles n'ayant pas pu bénéficier d'une inscription sur les ateliers du temps libre l'année précédente**
3. **Une seule inscription possible par enfant.**
4. **Tirage au sort**

L'inscription est définitivement confirmée après le paiement qui devra être réalisé au plus tard le 23 septembre :

● en ligne, via l'espace démarches en ligne www.espace-citoyens.net/romainville

● au Guichet unique de l'Hôtel de Ville du lundi au vendredi de 8h30 à 11h45 et de 13h30 à 16h45 et les samedis de 9h à 11h45

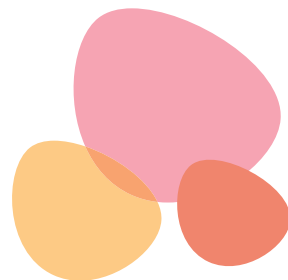

Calendrier des activités

Toutes les activités (sauf les activités aquatiques) débutent la semaine du lundi 26 septembre 2022 et finissent la semaine du samedi 1^{er} juillet 2023.

Modalités d'inscription au Français langue étrangère (FLE) et Alphabétisation

Les inscriptions définitives aux cours de Français langue étrangère et alphabétisation s'effectueront après un test de niveau obligatoire. Les tests de niveau auront lieu la 1^{ère} semaine des ateliers (du 27 septembre au 1^{er} octobre 2021) sur les horaires de cours prévus. Les inscriptions définitives se feront au Guichet unique la semaine du 4 octobre 2021, les cours débuteront la semaine du 6 octobre.

Modalités d'inscription à l'accompagnement à la scolarité

Les inscriptions auront lieu fin septembre suite à la participation des familles intéressées à une réunion d'information collective au sein de chaque Centre social.

● Pour l'école Maryse Bastié : **Salle Maryse Bastié**

Le lundi 19 septembre 2022 de 18h à 19h30.

● Pour les écoles Fraternité, Henri Barbusse, Jean Charcot :

Centre Nelson Mandela

Le mardi 20 septembre 2022 de 18h à 19h30.

● Pour l'école Marcel Cachin :

Centre Marcel Cachin

Le jeudi 22 septembre 2022 de 18h à 19h30.

● Pour les écoles Langevin/Wallon et Hannah Arendt :

Centre Jacques Brel

Le vendredi 23 septembre 2022 de 18h à 19h30.

Modalités d'inscription mercredis et vacances dans les Centres sociaux

Liste des documents à fournir lors de l'inscription annuelle auprès du Guichet unique :

● Fiche d'inscription

Liste des documents à fournir après inscription annuelle auprès des Centres sociaux :

● Autorisation parentale

● Fiche sanitaire à remplir pour chaque Centre social fréquenté.

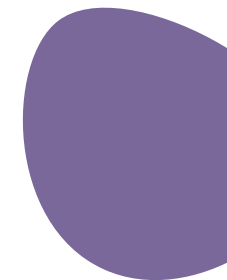
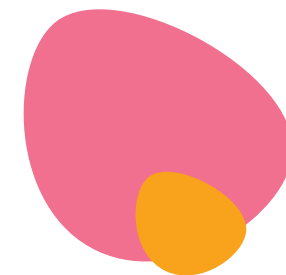

Tarifs annuels

Activités aquatiques :

Tarification Est Ensemble

Romainvillois-es

1^{er} enfant 143 €

2^e enfant 107 €

3^e enfant 72 €

Habitant-es d'Est Ensemble par enfant

150 €

120 € tarif réduit*

Hors Est Ensemble 210 €

* Pour les personnes bénéficiant d'un tarif réduit Est Ensemble (étudiant-es, familles nombreuses, retraité-es, personne au chômage inscrite à Pôle emploi, RSA, ASS, personnes à mobilité réduite (taux d'incapacité d'au moins 80%), parent isolé, merci

de bien vouloir apporter les justificatifs concernés.

Sports pour adultes

Romainvillois-es 31 € /

Extérieure-s 51 €

Activités dispensées dans les Centres sociaux

Romainvillois-es 76 € /

Extérieure-s 100 €

Bougez-vous plus

Romainvillois-es 62 €

Danse pour adultes

Romainvillois-es 73 € /

Extérieure-s 100 €

L'accompagnement à la scolarité

6 € par an

Les mercredis et vacances dans les Centres sociaux
18 € par an.

Pour les 18/25 ans et les bénéficiaires de minima sociaux, lire les informations sur le dispositif Carte Blanche p. 51

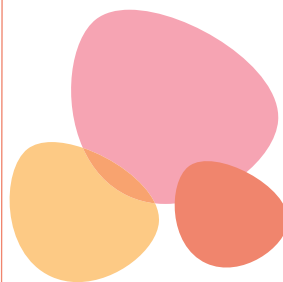

ÉCOLES MUNICIPALES DES ARTS, DES SAVOIRS ET DES SPORTS

Quotient familial		Écoles municipales des Arts, des Savoirs et des Sports (à l'année)
Tranche 1	0 à 153	5.00 €
Tranche 2	154 à 229	5.00 €
Tranche 3	230 à 382	5.00 €
Tranche 4	383 à 534	22.00 €
Tranche 5	535 à 686	28.00 €
Tranche 6	687 à 915	38.00 €
Tranche 7	916 à 1296	56.00 €
Tranche 8	1297 à 1830	79.00 €
Tranche 9	> 1830	92.00 €
Hors commune		140.00 €

SPORT

Le sport
C'est aussi
...

Les randonnées pédestres pour adultes

Il est proposé huit randonnées à la journée destinées aux 16 ans et plus, ainsi que deux sorties en week-ends conditionnées par la participation à deux randonnées dominicales.

La programmation est disponible tout au long de l'année dans les lieux publics et sur le site de la Ville

www.ville-romainville.fr

La distance des randonnées varie entre 15 et 22 km pour une durée moyenne de 4h30. Il est nécessaire d'être en bonne condition physique et de porter des chaussures de marche.

Dimanche 8h30 à 17h

● En Île-de-France



Modalités d'inscriptions

L'inscription se fait auprès du Guichet unique à l'Hôtel de Ville jusqu'au vendredi 12h qui précède la randonnée dans la limite des places disponibles.

Liste des documents

obligatoires à fournir :

- une attestation sur l'honneur indiquant l'état de santé satisfaisant du ou de la pratiquant-e lui permettant d'exercer une activité physique et sportive (à retirer à l'accueil de l'Hôtel de Ville ou téléchargeable sur le site de la Ville) ou un certificat médical de non contre-indication de moins d'un an,
- une fiche d'inscription (disponible à l'accueil de l'Hôtel de Ville ou téléchargeable sur le site de la Ville),
- un justificatif de domicile,
- pour les bénéficiaires de minima sociaux : un justificatif (Caf, Cnav, MDPH...).



TARIFS

Journée :

- Romainvilloises 11 €
- Romainvilloises bénéficiaires des minima sociaux 7 €
- Extérieures 15 €

Week-end :

- Romainvilloises 58 €
- Romainvilloises bénéficiaires des minima sociaux 31 €
- Extérieures 117 €

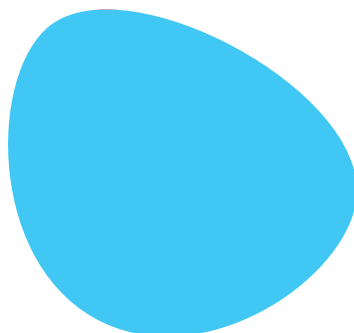

La piscine Jean Guimier

Équipement sportif de l'Établissement Public Territorial Est Ensemble. Piscine couverte, équipée d'un unique bassin de 25m. La profondeur est de 1,20 m à 2m (coté plongeurs). Cette piscine propose notamment des cours de natation, d'éveil aquatique, d'aquaphobie, des séances d'aquagym et de la plongée sous-marine.

Horaires d'ouverture et de fermeture des bassins :

● Période scolaire

Lundi de 12h à 13h15
Mardi de 12h15 à 13h15
Mercredi de 15h à 20h30
Jeudi de 12h15 à 13h15
Vendredi de 12h15 à 13h15
Samedi de 14h à 19h30
Dimanche de 8h à 12h30

● Petites vacances

Lundi de 12h à 19h30
Mardi de 12h à 19h30
Mercredi de 12h à 19h30
Jeudi de 12h à 19h30
Vendredi de 12h à 19h30
Samedi de 10h à 12h et de 14h à 19h30
Dimanche de 8h à 12h30

● Grandes vacances : juillet et août

Lundi de 13h30 à 19h
Mardi de 13h30 à 19h
Mercredi de 13h30 à 19h
Jeudi (Fermée)
Vendredi de 13h30 à 19h
Samedi de 13h30 à 19h
Dimanche de 13h30 à 19h

La fermeture de la caisse s'effectue 30 mn avant l'évacuation du bassin. La piscine est fermée les jours fériés.

Le port du bonnet est obligatoire. Les shorts et caleçons de bain sont interdits.

Les enfants de moins de 10 ans doivent être accompagnés d'une personne civilement responsable (justificatif à présenter à l'accueil).

TARIFS

● Habitant-e-s du territoire d'Est Ensemble

Entrée à l'unité
Plein tarif 2,50 €
Tarif réduit 1,50 €

● Abonnement (10 entrées)
Plein tarif 20 €
Tarif réduit 12 €

● Tarif réduit applicable aux étudiant-e-s, familles nombreuses, jeunes de moins de 18 ans, retraité-e-s, chômeuse-s inscrit-e-s à Pôle emploi.

● Gratuité applicable aux allocataires des minima sociaux (RSA, parent isolé, allocation spécifique de solidarité, allocation supplémentaire vieillesse), enfants de moins de 4 ans, personnes porteuses de handicap et leurs accompagnateur-rices.

● Extérieures

Entrée à l'unité :
Tarif unique 4 €
Abonnement (10 entrées) :
Tarif unique 32 €

● Tarif spécial pause déjeuner 2 €

Valable uniquement du lundi au vendredi, hors vacances scolaires.

Ouvert à tous et toutes les habitant-e-s du territoire d'Est Ensemble comme les extérieures.

La piscine est équipée d'un fauteuil roulant et d'un appareil de mise à l'eau pour les personnes en situation de handicap.

Pour plus d'informations, contacter la piscine au 01 49 15 56 36.

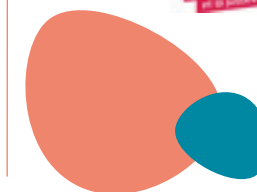

Les Centres sociaux C'est aussi

...

CeNtReS SoCiAuX

Les Centres sociaux Marcel Cachin, Jacques Brel et Nelson Mandela sont des structures de proximité visant l'accès aux loisirs, au sport et à la culture. Ils sont destinés à un public multigénérationnel, ce sont des centres de ressources, de rencontres, d'échanges et de participation habitante. Pépinières de projets collectifs et participatifs, les équipes sont à l'écoute pour construire des actions locales adaptées aux envies du public. Il est possible de proposer ses propres idées d'activités et de participer à l'organisation des programmes de loisirs : sorties, spectacles, événements, rencontres sportives, activités scientifiques, lecture...

Activités et sorties en famille

Des sorties en famille, pour enfants, parents et grands-parents viennent rythmer la vie des Centres sociaux : spectacles, conférences, ateliers (jeux, sport en famille, relaxation, cuisine...) sont ainsi organisés régulièrement. La programmation des sorties en famille est disponible tout au long de l'année dans les Centres. Sur inscription auprès des Centres.

Permanences écrivain public

Un écrivain public accompagne les Romainvillois-es dans les démarches administratives ou la rédaction de courriers. Ce service confidentiel et gratuit traite les demandes dans tous les domaines de la vie quotidienne : logement, fiscalité, consommation, emploi, contentieux juridique, etc.

Prise de rendez-vous auprès des Centres sociaux

- Centre Nelson Mandela
le mardi de 14h à 17h sur rendez-vous
- Centre Marcel Cachin
le vendredi de 14h à 17h sur rendez-vous
- Centre Jacques Brel
le jeudi de 9h30 à 12h30, sur rendez-vous

L'écrivain public ne tient pas de permanence au mois d'août.

Modalités d'inscription aux Écoles municipales des Arts, des Savoirs et des Sports p. 23.



Espaces multi-médias

Les espaces multimédias de la Ville offrent un accès à des postes informatiques connectés à internet, aux services publics en ligne (e-administration) et aux sites de recherches d'emploi, afin de simplifier les démarches administratives du quotidien.

Un animateur ou une animatrice accompagne le public pour la création d'une adresse e-mail, la mise en forme d'une candidature ou la recherche d'une offre d'emploi sur le web, la consultation de son compte personnel de la CAF ou de l'Assurance maladie par exemple.

● Centre Marcel Cachin
Recherche d'emploi et e-administration :
Mardi et vendredi de 10h à 12h

Accès libre
Tous les jours de 10h à 12h

● Centre Jacques Brel
Recherche d'emploi et e-administration :
Lundi et jeudi de 16h à 17h et le vendredi de 14h à 17h

Accès libre
Du lundi au vendredi de 10h à 12h
Lundi, mardi, mercredi, vendredi de 14h à 17h

● Centre Nelson Mandela
Recherche d'emploi et e-administration :
Mercredi et jeudi de 10h à 12h
Accès libre
Tous les jours de 14h à 17h

● Point information jeunesse (PIJ)
Accès libre et recherche d'emploi
Mardi de 14h à 17h et jeudi de 10h à 12h

L'espace multimédia du PIJ est réservé uniquement aux personnes en recherche d'emploi. Des ateliers de réalisation de CV et de lettres de motivation sont proposés régulièrement tout au long de l'année.



RETRAITÉ·E·S



Activités
SORTIES
Ateliers

SéNIORS

La Maison des retraité·e·s

La Maison des retraité·e·s du Centre Communal d'Action Sociale (CCAS) offre aux retraité·e·s un espace permettant de concilier loisirs et accès aux droits. Les Loisirs retraité·e·s proposent des activités, des expositions, des séjours, des sorties et des loisirs à domicile. La Maison des retraité·e·s propose également un programme trimestriel de sorties, randonnées et excursions sous forme de catalogue.

Atelier équilibre

En collaboration avec le Centre municipal de santé Louise-Michel (CMS). Exercices d'équilibre et d'assouplissement.
Maison des retraité·e·s
Lundi de 13h30 à 14h30 : d'octobre 2022 à Janvier 2023
Tarif : 20 € Le trimestre (10 séances)

Tai-chi- chuan

Activité permettant la détente des muscles et l'assouplissement de la taille et des articulations. Exercices de stimulation du système nerveux et de la circulation sanguine par mouvements relaxants.

**Complexe sportif
Alice Milliat**

Confirmé·e·s

Lundi de 14h30 à 15h30

Débutante·e·s

Lundi de 15h30 à 16h30

**Tarif : 120 € par an
(30 séances par an)**

Jeux de cartes et de société

Au programme, jeux de cartes, de lettres et de stratégie : bridge, tarot, belote, scrabble, jeux de société...

Tout le monde est bienvenu!

Maison des retraité·e·s
Lundi et jeudi de 14h à 17h

**Gratuit/Inscription
obligatoire**

Échecs

Testez votre esprit stratégique et votre patience dans chaque mouvement de pièce. Sans obligation de niveau.

Maison des retraité·e·s
Mardi de 9h45 à 11h45

**Gratuit/Inscription
obligatoire**

Forme et Bien être

Entretien de la mobilité, de la souplesse, de la masse musculaire et des réflexes. Approche de la respiration comme un élément clé du bien-être.

Gymnase Alice Milliat
**Mardi 10h à 11h
ou 11h à 12h**

**Tarif : 60 € par an
(30 séances par an)**

Passion Jardin

**En partenariat avec la
Cité Maraîchère**

Rencontres participatives et pratiques sur le thème du jardinage (potager, floraison, développement durable), encadrées par les professionnel·le·s de la Cité Maraîchère.

Maison des retraité·e·s
Mardi de 14h à 16h

**Tarif : 18 € par an
(18 séances par an)**

Atelier photo

Mise en pratique, valorisation et déploiement d'activités artistiques au travers d'échanges d'expériences photographiques, d'ateliers sur un thème hebdomadaire. Intervention de professionnel·le·s, expositions trimestrielles et balades.

Maison des retraité·e·s
Mercredi de 10h à 12h

**Tarif : 18 € par an
(21 séances par an)**

Atelier Mémoire en partenariat avec la Mutuelle Solimut

Stimulation des différentes mémoires - visuelles, auditives, sémantiques - à travers diverses exercices, dans un cadre ludique et convivial. La mémoire est un tout et le lien social reste son moteur le plus puissant afin de vieillir dans de bonnes conditions.

Maison des retraité·e·s
De janvier à juin
Mercredi de 14h à 16h

**Gratuit/Inscription
obligatoire
(10 séances par an)**

Jardinage

**avec la Maison de
l'Enfance**

Porté par le Comité des retraité·e·s
Les enfants découvrent avec vous l'arrosage, la mise en terre des semis, la plantation des fleurs, la récolte et la dégustation des produits.
**Jedi de 9h45 à 11h45
1 ou 2 fois par mois
en octobre, novembre,
mars, avril, mai, juin.**

**Gratuit/Inscription
obligatoire**

Tennis de table

Possibilité de profiter du jardin en été, et du confort de la salle bleue en hiver.

Le matériel est fourni par la Maison des retraité·e·s.

Maison des retraité·e·s
Jedi de 14h à 16h

**Gratuit/Inscription
obligatoire**

Sophro- logie

NOUVEAUTÉ

Séances collectives pour favoriser le bien vieillir. Respiration, relâchement musculaire, visualisations positives. Apaiser les angoisses, les inquiétudes, pour retrouver le calme et la confiance en soi. Les exercices proposés sont accessibles à tou·te·s, la sophrologue veillant à s'adapter aux contraintes physiques de chacun·e.

Maison des retraité·e·s
Vendredi de 10h à 11h

**Tarif : 60 € par an
(30 séances par an)**

Atelier Travaux d'Aiguilles

Confections en laine à offrir, en lien avec le service Loisirs à domicile et les partenaires associatifs
Action solidaire et participative avec échange de savoirs-faire. La laine est récupérée grâce à la générosité collective (laine neuve couleurs tendance!)

Maison des retraité·e·s
Vendredi de 14h à 16h

**Gratuit/Inscription
obligatoire
(18 séances par an)**

Le Vendredi est à vous

(Temps libre et échange de savoirs)

Partage, discussion et échange d'astuces et de bons plans autour d'une passion (philatélie, jeux, chant, travaux manuels, etc.).

Apport du matériel nécessaire à sa réalisation.

Deux salles à disposition.

Maison des retraité·e·s
Vendredi de 14h à 17h

[Gratuit/Inscription obligatoire](#)

Modalités d'inscription au service des Loisirs retraité·e·s

L'inscription au service des Loisirs retraité·e·s est nécessaire pour participer aux activités et aux sorties et offre le bénéfice de 9 places par an à tarif préférentiel (2.90€ la place) au cinéma Le Trianon.

Elle permet aussi de recevoir les invitations aux manifestations de fin d'année offertes par la Municipalité ainsi que les programmes trimestriels des sorties.

Documents à fournir :

- une pièce d'identité
- un justificatif de retraite
- un justificatif de domicile de moins de 3 mois (facture d'énergie, quittance de loyer).

Inscription aux activités

Les inscriptions s'effectuent en septembre aux jours et heures précisés dans le programme trimestriel des sorties. Le nombre de places par activité est réparti sur les deux après-midi d'inscriptions. Une liste d'attente est ouverte lorsque l'activité est complète. À l'issue d'une séance d'essai, le règlement

doit être effectué à la Maison des retraité·e·s aux jours de paiements habituels et l'inscription devient définitive (non remboursable) pour l'année en cours.

Le nombre d'activités n'est pas limité et une réduction de 25 % est pratiquée sur la deuxième activité et de 50 % sur la troisième et les suivantes. En dessous de six personnes inscrites, les activités sont annulées. L'inscription au service des Loisirs retraité·e·s reste obligatoire pour les activités gratuites. Pour les activités et les sorties à caractère sportif (Tai-Chi-Chuan, etc.), une attestation sur l'honneur indiquant l'état de santé satisfaisant du·de la pratiquant·e lui permettant d'exercer une activité sportive (à retirer à l'accueil de la Maison des retraité·e·s ou téléchargeable sur le site Internet de la Ville) ou un certificat médical de non contre-indication de moins d'un an, est obligatoire ainsi qu'une tenue vestimentaire adaptée.

Calendrier des activités

Les activités ne sont pas assurées pendant les vacances scolaires, sauf mention contraire.

Renseignements

Maison des retraité·e·s
4, rue Albert Giry

01 49 15 56 41

accueilretraites@ville-romainville.fr

Horaires :

Du lundi au vendredi
de 9h à 12h
et de 13h30 à 17h.

Les expositions

Dans le hall de la Maison des retraité·e·s, expositions trimestrielles des clichés réalisés par les participant·e·s de l'atelier photo.

En accès libre de 9h à 12h et de 13h30 à 17h.

Les sorties

Des sorties culturelles ou sportives (d'une demi-journée ou d'une journée) sont organisées chaque semaine en Île-de-France ou dans d'autres régions.

Un programme trimestriel présentant toutes les sorties proposées est disponible à la Maison des retraité·e·s et dans les structures municipales. Il est également téléchargeable sur le site de la Ville.

Les loisirs à domicile

Il est proposé aux personnes fragilisées (à mobilité réduite, isolées, etc.) des animations à domicile, en fonction de leurs centres d'intérêt : jeux, lecture et temps de rencontre avec des agent·e·s du Centre Communal d'Action Sociale (CCAS).

Le service propose d'accompagner les adhérent·e·s à la Maison des retraité·e·s et dans les Centres sociaux pour assister à des spectacles, conférences, rencontres, etc.

Modalités d'inscription

Inscription obligatoire à la Maison des retraité·e·s.

La Maison des retraité·e·s c'est aussi...

Comité des retraité·e·s

Créé en 2007, le Comité des retraité·e·s est ouvert à tout·e retraité·e qui souhaite mettre à profit et partager son savoir-faire et ses expériences bénévolement.

Le Comité est structuré en commissions et accompagne l'action du CCAS. Les bénévoles peuvent participer à des actions intergénérationnelles diverses, comme la lecture et l'aide aux devoirs dans les écoles ou la lecture à la Maison de l'enfance, et à l'organisation de différentes manifestations. Ils peuvent aussi être consultés sur les sorties et les questions d'accessibilité. Le comité est renouvelé chaque année dans sa globalité. Pour en devenir membre, il

suffit de remplir le coupon d'inscription disponible à la Maison des retraité·e·s et de le remettre au service des Loisirs retraité·e·s. Le bénévolat au sein d'une commission est possible sans pour autant siéger aux réunions plénières. Cette liste n'est pas exhaustive, vos propositions sont les bienvenues.

Le service des Loisirs retraité·e·s s'engage à vous accompagner tout au long de votre parcours de bénévolat grâce à :

- un suivi individuel par une animateur·rice,
- des rencontres et des échanges avec d'autres bénévoles,
- des temps de formation pour répondre au plus juste aux besoins des usager·ère·s.

Pour plus d'information, consulter la plaquette dédiée au Comité des retraité·e·s.

La Libellule

La Libellule est un service de transport à la demande mis en place par le Centre Communal d'Action Sociale (CCAS), pour faciliter le quotidien des séniore·s et des personnes à mobilité réduite.

Ce service est affecté aux trajets ponctuels de proximité sur la commune de Romainville, sur le territoire d'Est Ensemble et vers les gares et établissements de soins parisiens.

Le-la chauffeur·euse peut accompagner la personne dans son déplacement jusqu'au véhicule.

Cette prestation ne prend pas en charge les trajets réguliers tels que l'accompagnement quotidien sur le lieu de travail.

Le véhicule est équipé d'une plateforme permettant d'accueillir une personne en fauteuil roulant.

**Horaires de circulation
Du lundi au vendredi
de 9h à 12h et de 13h30
à 17h30**

Modalités de réservation

Réservation et achats de tickets. La réservation de la Libellule se fait par téléphone entre 15 jours et 48 heures à l'avance auprès de la Maison des retraité·e·s au 01 49 15 56 41.

Pour toute première demande, il faut se présenter à la Maison des retraité·e·s muni d'un justificatif de domicile et de perte de mobilité.

Tarifs

Zone 1

Déplacements sur la ville et vers les structures médico-sociales et sanitaires des communes d'Est Ensemble.

- 1 ticket à 2€ l'unité
- 1 carnet de 10 tickets: 15€

Zone 2

Déplacements sur les communes d'Est Ensemble

- 2 tickets par trajet

Zone 3

Déplacement vers les gares et établissements de soins parisiens.

- 4 tickets par trajet

La salle de lecture

Une salle de lecture est disponible dans l'enceinte de la Maison des retraité·e·s. Il est possible d'emprunter des livres ou revues en s'inscrivant au service des Loisirs retraité·e·s.

La salle des per- manences

Des professionnel·les du domaine juridique, de la santé ou du social (un notaire, l'Association France Alzheimer et Bourse Solidarité Vacances), tiennent des permanences gratuites pour orienter, renseigner, conseiller ou tout simplement apporter un soutien.

**Prise de rendez-vous
auprès de la Maison
des retraité·e·s ou
au 01 49 15 56 41**

Les activités à la Cité Maraîchère

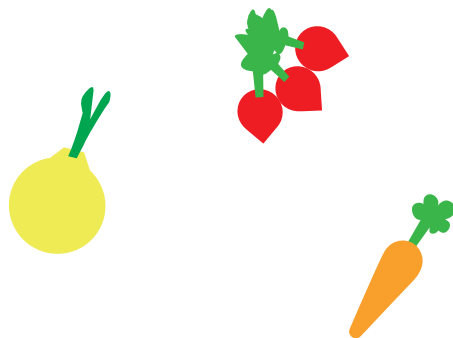

La Cité Maraîchère est un équipement municipal au service d'une politique locale ambitieuse face aux défis de la transition écologique et solidaire.

Ses objectifs : développer une offre d'éducation environnementale et à l'alimentation durable, et favoriser l'accès à des produits frais, sains et de saison, à toutes et tous.

Elle constitue aussi un levier de création d'emplois locaux et d'accompagnement de personnes qui en sont éloignées. Ces parcours d'insertion professionnelle et de formation sont portés par l'Agence Communale de la Transition Écologique et Solidaire (ACTES).

Une programmation pour tous et toutes

La Cité Maraîchère propose des ateliers pédagogiques et des événements culturels et scientifiques, autour de la nature en ville, du zéro déchet, de l'alimentation, du réemploi...

auprès des écoles, des centres de loisirs, des Centres sociaux, de la Maison des retraité-e-s, du Relai Petite enfance, des crèches, des entreprises, du grand public...



● Club Maraîchage

Tous les samedis de 11h à 12h, pour les enfants de 5 à 10 ans, accompagnés ou non de leurs parents (6 enfants et 6 adultes maximum) autour des thématiques de la Cité Maraîchère.

Une fois par mois, un atelier de découverte sensorielle de la nature et des saveurs est proposé aux plus petits de 2 à 5 ans accompagnés de leurs parents.

Les places sont à réserver chaque semaine avant vendredi 12h à l'adresse suivante : contact@lacitemaraichere.com ou sur place le mercredi entre 14h et 16h.

Une participation est demandée en fonction des quotients familiaux (de 0,5 à 3€ par personne).

● Tous les samedis

atelier grand public (cuisine, jardinage, zéro déchet, habitants...) sur inscription à : contact@lacitemaraichere.com

ou sur place le mercredi entre 14h et 16h
programmation : www.lacitemaraichere.com
* La Cité Maraîchère, samedi de 14h à 16h

● Le marché du mercredi

Tous les mercredis de 17h à 19h, vente des produits de la Cité Maraîchère, aux tarifs variables en fonction des quotients familiaux (à faire calculer en Mairie). Ces moments sont l'occasion de visites des espaces de production (à 17h30 et 18h15).

● Permanence compost

Vous souhaitez composter vos biodéchets? Un composteur de quartier est installé sur le parvis de la Cité Maraîchère! Une permanence est assurée par l'équipe le samedi de 10h à 12h.

● Weekends des transitions

Tout au long de l'année, des temps festifs, actifs et gourmands pour prendre le temps de réfléchir ensemble aux

grands enjeux de la transition écologique (Éco féminisme les 8 et 9 octobre ; arts, cultures et nature les 26 et 27 novembre ; jardins nourriciers ; transition alimentaire...)

Programmation : www.lacitemaraichere.com

● Maraîchage collectif - Jardin CasseDalle

Rejoignez l'équipe de la Cité Maraîchère pour participer à la vie du nouveau Jardin CasseDalle, les mains dans la terre!

56, avenue de Verdun, le vendredi de 10h à 12h
Gratuit, ouvert à tous, sans inscription

Les CHEFFES!

Le café-cantine de la Cité Maraîchère vous accueille du mardi au dimanche.

En plus de leur carte savoureuse, locale, de saison et accessible à toutes et tous, les CHEFFES ! vous préparent une programmation culturelle en lien avec les activités de la Cité Maraîchère.

ASSOCIATIONS SPORTIVES

Sports de combats et Arts martiaux

Noble Art Institut Boxe française / Kick boxing / k.1 / Muay Thai / Boxe Anglaise

Lieu d'activité :
Gymnase Alice Milliat
39, allée de Bellevue
et Dojo école Hannah Arendt
22, rue des Chantaloups
Président / contact :
Franck KANON
06 15 87 29 44
www.naiboxe.fr

Quilombo Capoeira

Lieu d'activité :
Dojo école Hannah Arendt
22, rue des Chantaloups
Président / contact :
Patrice AMEDEO
06 88 96 15 27
amedeo.patrice@gmail.com
[www.facebook.com/
CapoeiraRomainville](https://www.facebook.com/CapoeiraRomainville)

Association Romainvilloise de Judo

- **Pratique du judo** pour tou-te-s à partir de 5 ans
- **Self Défense & Kata**
- **Fondamentaux à la pratique de judo** pour tous niveaux
- **Entraînements intensifs et adaptés** pour compétiteur-rices de tous âges
- **Cours de Ne-Waza & Jujitsu**

Lieu d'activité : **Complexe sportif Jean Guimier**
15, rue Pasteur
et **Dojo école Hannah Arendt**
22, rue des Chantaloups
Président : **José FRONTIER**
Contact : **Kévin GOURER / Rudy SAOUDI**
06 15 47 61 40
06 30 33 83 83
asrjudorom@yahoo.fr

École d'Arts Martiaux Romainvilloise

Le Toreikan budo mélange la boxe, le judo, les armes japonaises et le self-défense dans un même cours.
À partir de 7 ans
Lieux d'activité : **Complexe sportif Jean Guimier**
15, rue Pasteur
et **Complexe sportif Colette Besson**
76, avenue de Verdun
Président / contact :
Boris BONTEMPS
06 24 35 91 10
eamr93@hotmail.fr

Kick Boxing Boxe Thai Full Contact K1

- **KB ROMAINVILLE** est un club de boxe pieds poings où différents styles sont

enseignés tels que le Kick Boxing, Muay Thai, K1 et le Full Contact. Les sections sont ouvertes aux hommes et femmes débutant-e-s, confirmé-e-s, compétiteur-rice-s.
Section enfants à partir de 6 ans.

- **Le KB ROMAINVILLE** permet à celles et ceux qui le désirent de participer à diverses compétitions ou championnats. Nous avons formé chaque année des champions de France dans diverses disciplines de boxe pieds poings comme le Kick Boxing, le K-1, le Full Contact ou la Boxe Thaïlandaise.
- **Le KB ROMAINVILLE** a participé à des compétitions nationales, européennes et mondiales et à formé de nombreux champions au niveau régional, national, européen et mondial.

Lieu d'activité :
Gymnase Alice Milliat
39, allée Bellevue
Présidente : **Mme CORBIC**
Contact : **Paulo DA COSTA**
06 95 31 72 56
nakmuay5@hotmail.fr
www.kbromainville.fr
Facebook : [groupeKBROMAINVILLE](https://www.facebook.com/groupeKBROMAINVILLE)

Tenri Karaté Club de Romainville

L'association ouverte depuis 1986, est affiliée à la Fédération Française de Karaté. Elle enseigne la discipline du Karaté traditionnel sous la forme Shotokan, basée sur les techniques de combat, l'apprentissage des katas et du développement

de la motricité pour les plus petits. Les 4 sections sont réparties par âges et niveaux de ceintures. Elle prépare les Karatékas au passage de la ceinture blanche à la ceinture noire.

Lieu d'activité : **Complexe sportif Colette Besson**
76, avenue de Verdun
Président / contact :
Daniel MERLEN
06 03 59 89 96
danieltenri@orange.fr

Vo Vietnam Romainville
Lieu d'activité : **Complexe sportif Colette Besson**
76, avenue de Verdun
et **Dojo école Hannah Arendt**
22, rue des Chantaloups
Président / contact :
Giacomo BILARDO
06 20 06 63 08
giabilardo@gmail.com

Dragon Rouge Kung Fu

- Sport de combat
- Maîtrise de soi
- Développement physique et mentale pour enfant
- Cet art martial est pratiqué par les femmes et les hommes

Lieu d'activité : **Complexe sportif Colette Besson**
76, avenue de Verdun
et **Dojo école Hannah Arendt**
22, rue des Chantaloups
Présidente :
Jacqueline AUGAIN
Contact : **Yvon MARTINEZ**
06 19 83 44 10
www.dragon.rouge.kf.free.fr
Facebook : [Dragon Rouge](https://www.facebook.com/Dragon Rouge)

Aïkido – Sen Shin Ryu

Notre binôme d'enseignantes proposent des cours réguliers pour les adultes et les adolescents, suivant la pratique inspirée par Kobayashi Hirokazu et transmise par Leman Senseï selon un mode d'enseignement traditionnel. Les nouveaux élèves sont bienvenus tout au long de l'année pour un cours d'essai gratuit.

Lieu d'activité : **Dojo Jean Guimier** - 15, rue Pasteur
Président : **Frédéric Panya-Lestonnat**
contact : **Myriam CARRIER**
06 75 29 90 05
ssr.romainville@gmail.com
www.institut-francais-aikido.org
Facebook: [Sen Shin Ryu](https://www.facebook.com/Sen Shin Ryu)

Sports collectifs

Football Club de Romainville

L'association a pour objectif de promouvoir la pratique du football, accompagner les jeunes Romainvillois dans leur épanouissement socio-éducatif, fédérer nos adhérents au travers de valeurs citoyennes.
Lieu d'activité : **Complexe sportif Jean Guimier**
15, rue Pasteur
Président / contact :
Mourad DAGUEMOUNE
06 52 36 14 93
contact@fcromainville.com
Facebook : [football club
de Romainville](https://www.facebook.com/football club de Romainville)

Club Athlétique Romainville Football

Lieu d'activité :
Complexe sportif Paul Baldit
Président / contact :
Mostéla TAHRAOUI
06 09 49 87 82
caromainville@hotmail.fr

Handball club Romainvillois

Lieu d'activité : **Complexe sportif Jean Guimier**
15, rue Pasteur
Président : **Ahmed MEKKAOUI**
06 03 86 60 92
5893053@ffhandball.net
Facebook : [Handball club
de Romainville](https://www.facebook.com/Handball club de Romainville)

Académie Futsal Romainville

Lieu d'activité : **Complexe sportif Colette Besson**
Président : **Gwénael MERCHADOU**
06 20 38 10 24
[academiefutsal.93230@
gmail.com](mailto:academiefutsal.93230@gmail.com)

CS Lilas Romainville Basket

Association sportive (loi 1901) pour la pratique du basket en constante évolution. Elle aspire à une pratique compétitive de bon niveau ainsi qu'une pratique de loisir afin de satisfaire l'ensemble de nos membres. Elle propose des entraînements de qualité et organise des manifestations sportives pour promouvoir l'éducation, la convivialité, la cohésion sociale et la solidarité qui sont des valeurs auxquelles l'association CSLR Basket est attachée.

Lieu d'activité : **Complexe sportif Colette Besson**
76, avenue de Verdun
Président / Contact :
Nina RUBINI
06 51 58 23 60
secretariat.cslrbasket@gmail.com
www.cslilasbasket.fr

Activités aquatiques

Romainville Aquatique Club Natation

- Apprentissage de la natation à partir de 6 ans
- Préparation aux différentes compétitions
- Perfectionnement de la natation pour les adultes
- Cours aquagym réservé aux adultes
- Cours aqua-fitness réservé aux adultes

Lieu d'activité :
Piscine Jean Guimier
15, rue Marcel Ethis

Président / Contact :
Mustafa ATOLGAN
06 64 23 00 20

romainvillenatation@gmail.com
www.romainvillenatation.fr

Accessibilité handicapés

Sub Océan 93 plongée sous-marine

Apnée, plongée sportive
Lieu d'activité :
Piscine Jean Guimier
15, rue Marcel Ethis
Président / contact :
Didier DARNIS
06 19 48 42 76
subocean93@yahoo.fr

Activités artistiques, de danse et d'expression corporelle

Uni Roller

Le patinage artistique sur roulettes peut se pratiquer aussi bien en loisir, dès l'âge de 4 ans, qu'en compétition. Le club initie et perfectionne chaque année de nombreux patineurs. En fonction du niveau de chacun, il est proposé plusieurs cours par semaine sur différents horaires.

Président / contact :
Michel NUNG : 06 03 52 45 74
contact@uniroller.fr
www.uniroller.fr

Twirling Les bâtons d'argent

Lieu d'activité : **Complexe sportif Colette Besson**
76, avenue de Verdun
Présidente / contact :
Stéphanie VAUDELLE
06 74 59 74 25
lcsv@free.fr

Startup

Claquettes
06 51 31 84 88
chezmimi44@free.fr

Sports de tir

1^{ère} Cie d'Arbalétriers de Romainville

Lieu d'activité :
Stand des Arbalétriers
37, rue de la Libre Pensée
Contact : **Stéphane MEY**
06 60 72 62 07
mey.stéphane@free.fr
www.les-arbalétriers-romainvillois.fr

Compagnie de Tir à l'Arc de Romainville

Lieu d'activité :
9, rue de la Liberté
et **Gymnase Alice Milliat**
39, allée Bellevue
Président / contact :
Stéphane BERNIER
06 43 65 31 41
bureau@cie-arc-romainville.fr

Sports de raquettes

Tennis Club de Romainville

Association Sportive Municipale de Romainville offrant à ses adhérents les services suivants : école de tennis, cours collectifs adultes, stages, tennis loisirs et tennis compétition.
Lieu d'activité :
Complexe sportif Paul Baldit
55, avenue Stalingrad
et **Gymnase Alice Milliat**
39, allée de Bellevue
Président :
Jean-Claude URSULE
06 58 70 32 91
tcromainville@gmail.com

Tennis de table Romainvillois

- Pratique du Tennis de Table en loisirs et en compétitions
- Entraînement dirigé pour adhérents loisirs
- Organisation de manifestations internes (tournois)

Lieu d'activité : **Complexe sportif Jean Guimier**
15, rue Pasteur
Président / contact :
Sidney SOUFFIR
06 11 01 88 72

Squash

Lieu d'activité :
Gymnase Alice Milliat
39, allée de Bellevue
Présidente : **Estelle ALVES**
06 03 00 54 24
estellealves@gmail.com
youssouf1971@me.com

Association de Badminton Romainvillois

Lieu d'activité : **Complexe sportif Colette Besson**
76, avenue de Verdun
Président / contact :
Eric PETRIS
06 81 76 77 20
president.abr@gmail.com

Sports cyclistes

Groupe Cyclotouriste Romainvillois

Lieux d'activités : **sur route, en Seine-et-Marne et dans le Val-d'Oise**
Président :
Joseph KOSMANN
06 81 38 22 34
09 50 03 96 61
josephkosmann@yahoo.fr

Athlétisme

Club Athlétique Romainville Athlétisme

Pratique de l'athlétisme pour les jeunes : entraînement et préparation aux animations et compétitions jeunes : 6 à 14 ans. 6-9 ans : une fois par semaine, 10-14 ans : 2 fois par semaine
Lieu d'activité :

Complexe sportif Paul Baldit
55, rue de Stalingrad
Président / contact :
Colette RUINEAU
07 85 58 37 52
colette.ruineau@wannadoo.fr
www.athleromainville.e-monsite.com/

Activités gymniques, et de remise en forme

Club gymnique Romainvillois

Lieu d'activité : **Complexe sportif Colette Besson**
76, avenue de Verdun
Président / contact :
Jacky CAILLAT
06 78 03 78 46
jackytaz@msn.com

L'Envol Romainville

- Éveil gymnique à partir de 2 ans et demi
 - Initiation aux pratiques gymniques du TeamGym avant 12 ans
 - Après 12 ans : cours loisirs et cours compétition
 - Participation aux compétitions FFGym jusqu'au niveau national
- Lieu d'activité : **Complexe sportif Colette Besson**
76, avenue de Verdun
Présidente : **Gwenaelle MAILLE-BENZERARA**
06 48 77 43 72
lenvolromainville@laposte.net

Les ZYG aux Sports

L'association dispense des cours de Pilates, yoga, zumba et cardio-renforcement musculaire (cours de différents niveaux) exclusivement pour adultes, en soirée.
Sorties sportives ludiques en famille proposées aux adhérents plusieurs fois dans la saison (escalade, danse, trampoline, canoë...)

Présidente / contact :
Michèle MAITRE
06 62 04 06 90
leszygouxsports@gmail.com

Club de Yoga Romainvillois
Lieu d'activité :
Centre Marcel Cachin
Présidente / contact :
Michèle LORI
06 81 42 93 12

Yellow Within Yoga
Yoga pour enfants
Présidente : Denise SANDRET
06 48 10 19 34
dintonic@hotmail.com

Échecs

Le grand roque de Romainville
Président / contact :
Marc COURREGES
06 82 18 29 42
ou 06 81 25 52 07
patrick.desire@free.fr

Pétanque

Lieu d'activité : **Complexe sportif Paul Baldit**
55, avenue Stalingrad
Président : Sébastien BARON
06 64 28 51 50
aspr.petanque@gmail.com

Activités Seniors

Activité 3^e âge Romainville
Cours de gym les lundis de 16h30 à 17h30 ou les mardis de 17h à 18h et le jeudi de 16h à 17h ou un cours d'aquagym de 16h à 17h. Organisatrice de la traditionnelle galette des rois en janvier et une sortie en mai ou juin ainsi que le traditionnel goûter pour clôturer la fin des cours.
Lieu d'activité :
182, rue Jean-Jaurès

Piscine Jean Guimier
rue Marcel Ethis et **Complexe sportif Colette-Besson**
76, avenue de Verdun
Présidente / contact :
Lysiane OUSTALET
06 08 07 01 30
christiane_poisson@yahoo.fr

Amicale des jeunes retraité-e-s

Lieu d'activité :
Piscine Jean Guimier
10, rue Marcel Ethis
Présidente / contact :
Christiane PENNETIER
06 25 33 92 64
Trésorerie/contact :
Marie-Annick BONNEFOI
06 66 07 75 82
Piscine mardi et jeudi de 8h à 9h.
Inscription à partir de septembre 2021.
20€ / an.
amicalepaulbaldit@laposte.net

ASSOCIATIONS CULTURELLES

Association Capoeira Liberdade de Expressao (ACLE)
11, rue Youri Gagarine
07 50 60 37 18
cleromainville@outlook.com
Activité : capoeira

Acta Fabula
45, rue des Chantaloups
01 41 83 18 50
contact@actafabula.fr
Activités : création, diffusion et promotion de spectacle.
Ateliers de pratiques artistiques.

L'art en partage
06 20 96 92 86
assoc.artenpartage@gmail.com
Activités : ateliers et conférences, arts plastiques et histoire de l'art

Calypsociation
95/99, avenue du Docteur Vaillant
06 08 14 75 33
info@calypsociation.com
Activité : école de steelband

Mine de rien
34, rue de Paris
06 63 63 91 03
assomine2rien@gmail.com
Activités : atelier "Le théâtre de Gwendoline", spectacles et expositions

Libre Cours
15, rue des Carrières
06 81 22 97 40
librecoursprod@gmail.com
Activité : développer le jazz vocal

Brazil Fusion
06 29 69 03 46
brazilfusionassociacao@gmail.com

Activité : promotion de l'art et des artistes autour de la culture latine.

L'Annexe / Cie Jetzt
95 avenue du Docteur David Rosenfeld
09 53 14 50 99
contact@annexedutraindevie.com

Activités : spectacles (Théâtre, Musique, Cabaret, Performance, etc...) et ateliers (Théâtre, Chorale, Claquette, Yoga, etc...).

Atelier 76
82, rue Paul de Kock
06 82 68 67 35 /
06 20 46 14 73
atelier76@cinepousse.org

Activité : atelier de production d'œuvres audiovisuelles et cinématographiques.

Un, neuf, trois Soleil !
28, avenue Paul Vaillant Couturier
01 49 15 56 54
pressec@193soleil.fr

Projet Métamorphoses
57, rue du Camp
06 12 32 77 06
benoitville@hotmail.com
Actions culturelles autour des arts visuels

Faisceau Convergent
18, rue Joseph Bara
06 18 42 56 44
faisceau.convergent@gmail.com

ASSOCIATIONS JEUNESSE

Association jeunesse inter-culture de Romainville (AJIR)
07 49 95 60 63 -
ajir.romainville@gmail.com

Activités : pratique du futsal et développement des activités socioculturelles.

Jeunesse Avenir Réinsertion Romainvillois (JARR)

182, rue Jean Jaurès
06 51 52 47 96
jarr93230@gmail.com

Activité : création et développement de différentes activités dans le domaine culturel, social, artistique, éducatif et sportif.

Nouvelle G
5, rue Youri-Gagarine
07 67 91 49 47 /
06 50 08 02 47
nouvelleg@gmail.com

Activité : développement de différentes activités dans le domaine sportif, éducatif, social et culturel.

Nouveau départ
29, rue des Chantaloups
association.nd93@gmail.com

Activités : soutien scolaire et activités culturelles et sportives.

ASSOCIATIONS ENFANCE

UL FCPE de Romainville
06 16 13 07 00
ucl.fcpe.romainville@gmail.com

Activité : soutien et coordination des conseils locaux.

ASSOCIATIONS SOLIDAIRES

Réseau Education sans Frontières "RESF"
resf.romainville.93@gmail.com

Activités : défense des droits des enfants, soutien aux familles.

Union nationale de familles et amis de personnes malades et/ou handicapées psychiques (Unafam 93)
EPS Ville Évrard
202, avenue Jean Jaurès
93330 Neuilly-sur-Marne
01 43 09 30 98 / 06 87 55 99 63
93@unafam.org

Activités : soutien aux familles confrontées aux troubles psychiques d'un proche, représentation des familles auprès des instances locales, aide aux personnes en souffrance psychique.

La main dans la main

18, rue des Chantaloups
06 29 72 93 48

lamaindanslamain@hotmail.fr

Activité : création de lien social.

Bal'L

06 27 21 32 26

batslaile@outlook.com

Activités : échanges interculturels et intergénérationnels. Ateliers customisations, cuisine, spectacles...

Secours Populaire Français de Romainville (SPF)

Maison des associations
188, rue Jean Jaurès
01 41 50 62 40

romainville@spf.org

Activité : aide matérielle, sanitaire, médicale, morale et juridique au bénéfice des plus défavorisés.

Confédération Nationale du logement, section locale de Romainville (CNL)

4, rue Youri Gagarine
Apt 201
01 48 46 13 70

jean.lori@wanadoo.fr

Activité : défense du logement social ; défense des droits des locataires.

Voisins-Voisines

14, rue Abbé Houël
06 86 92 04 00

voisins-voisines93@orange.fr

Activité : échange et partage entre voisins.

ACRomainville

06 60 09 52 86

acromainville@yahoo.com

Activité : protection des animaux.

Humanity France

46, rue de Benfleet
06 61 92 16 84

onghumanityfrance@gmail.com

Activité : lutte contre les exclusions sanitaires, sociales, économiques et culturelles.

Plume long-gage

06 51 16 94 27

plumeetlonggage.pl@gmail.com

Activité : apprentissage du français et alphabétisation.

UL CGT

Romainville 2000
4/8, rue de la Fraternité
01 48 46 92 01

unionlocaleromainville93@gmail.com

Activité : défense des salarié-e-s.

Action Citoyenne

06 99 90 00 94

carolejean942@gmail.com

Solimut Mutuelle de France

Présentation des activités de la Mutuelle et du contrat communal

Association Petits Frères des Pauvres

06 88 76 66 48

Accompagnement de personnes âgées isolées

Solidarités Nouvelles pour le Logement (SNL)

01 45 11 29 33

contact@snl-valdemarne.org

Troc Solidaire

Ressourcerie Romainville
07 57 67 66 83

res.trocso@gmail.com

Actions solidaires, aide alimentaire aux sans abris

Un Sur Quatre

contact@unsurquatre.org

ASSOCIATIONS DE LA MÉMOIRE

Maison du combattant et de la Mémoire de Romainville

31, rue de Paris

Activité : regroupement des associations d'anciens combattants de Romainville.

Association Nationale des Anciens Combattants de la Résistance de Romainville (ANACR)

Maison du combattant et de la Mémoire
32, rue de Paris

Activité : promotion de l'histoire de la résistance ; défense des intérêts des anciens combattants.

Association des Amis du Musée de la Résistance Nationale (AMRN)

Maison du combattant et de la Mémoire
32, rue de Paris

Activité : instauration des relations de coopération avec le Musée de la Résistance Nationale de Champigny.

Association Républicaine des Anciens Combattants de Romainville (ARAC)

Maison du combattant et de la Mémoire
32, rue de Paris

arac_romainville@yahoo.fr

Activité : défense des droits des anciens combattants :

actions de paix et de solidarité, actions de mémoire et d'histoire.

Association de la sauvegarde du village de Romainville

06 86 87 49 09

asvr93230@gmail.com

www.asvr93230.blogspot.com

Activité : sauvegarde du Patrimoine de Romainville.

Souvenir Français

06 52 09 84 05

souvenirfrancaisleslilas93@gmail.com

Transmission mémorielle intergénérationnelle

Associations Combattants Prisonniers de Guerre

06 62 15 22 29

acpgcatmleslilas@gmail.com

Souvenir de mémoire

ASSOCIATIONS DES TRANSITIONS

La Grande Ourcq

180, avenue Gaston Roussel
bienvenue@lagrandeourcq.org

Activités : promotion du réemploi, via la Ressourcerie – collecte et vente de biens de seconde main, et la Fabricothèque – ateliers de réparation et fabrications en réemploi, en menuiserie et en couture.

Association Espaces - Jardin Perché Solidaire

Toiture du 112, avenue du Docteur Vaillant
07 62 67 45 58

jardinperchesolidaire@gmail.com

theo.hillion@association-espaces.org

www.association-espaces.org

Activité : agriculture urbaine ; permanences et animations gratuites sur le jardinage écologique.

Les Ruchers de Romainville

155, rue Jean Jaurès
06 82 25 21 57

ruchers.93@outlook.fr

Activité : promouvoir l'apiculture.

Agence locale de l'énergie et du climat Maîtrisez votre énergie "ALEC-MVE"

35/37, avenue de la Résistance
93100 Montreuil
01 42 87 13 55

contact@agence-mve.org

Activité : information, conseil et sensibilisation sur la rénovation énergétique et la maîtrise des consommations d'énergie.

ASSOCIATIONS DES TRANSITIONS

EPT Est Ensemble

100, avenue Gaston Roussel
N° Info déchets :
0805 055 055
www.geodechets.fr

Activités : ramassage et recyclage des déchets ; actions de prévention et de sensibilisation.

MDB

Mieux se déplacer à bicyclette
est@mdb-idf.org

Activités : défense et promotion de l'usage du vélo ; réparation ; apprentissage.

Forge et Itinérance

06 15 20 05 09
forgeitinerance@gmail.com

Initiation à la forge

AMAP Lachourave Party

06 12 21 52 43
chouraveparty@formalistes.org

VILLAGE INTERNATIONAL

Avenir Écoles Cap Vert

06 19 37 24 99
aecv@gmail.com

Activité : entraide aux écoles du Cap Vert.

Entraide Mali

16, rue André-Malraux
06 29 43 59 80
seicoulibaly@yahoo.fr

Activité : cours d'alphabétisation et d'anglais.

Koulé-Diakan

2, rue de la Ferme
06 09 07 47 34
siouatta@yahoo.fr

Activité : solidarité et actions internationales.

Aux couleurs de l'Afrique

25, rue Madeleine Odru
06 19 07 95 15
keitafatou75@gmail.com

Activité : découverte de la culture Africaine à travers des manifestations et expositions.

Aide démé

06 15 31 73 99
konfayarab@yahoo.fr

Activité : solidarité africaine

La maison du bon samaritain

122, rue de la Libre Pensée
07 51 32 28 34
lamaisondubonsamaritain@gmail.com

Activité : contribution à l'épanouissement et au bien-être des enfants abandonnés et orphelins.

La carte blanche

La Ville de Romainville propose à tous les jeunes âgés de 18 à 25 ans et à toute personne bénéficiaire de minima sociaux une carte donnant accès à une offre culturelle, sportive et de loisirs riche et variée au tarif exceptionnel de 40 €.

La Carte Blanche est valable un an et donne accès à :

- 1 atelier annuel proposé par le service des sports,
- 1 atelier annuel proposé par les Centres sociaux,
- 3 spectacles de la saison culturelle,
- 3 sorties proposées par les Centres sociaux.

Si vous avez entre 18 et 25 ans et que vous souhaitez acquérir la Carte Blanche, présentez-vous au Guichet unique avec :

- une pièce d'identité,
- une photo,
- un justificatif de domicile de moins de 6 mois.

Si vous êtes bénéficiaire d'un minima social et que vous souhaitez acquérir la Carte blanche, présentez-vous à l'accueil du CCAS pour vérifier votre éligibilité et retirer un bon d'accès qu'il faudra présenter au Guichet unique avec :

- une pièce d'identité,
- une photo,
- un justificatif de ressources (attestation CAF...)

Le quotient familial

Tous les tarifs des activités sont basés sur le quotient familial. Celui-ci est valable du 1^{er} janvier au 31 décembre et doit être recalculé pour l'année suivante entre la date de réception de votre avis d'imposition de l'année N-1 et le 31 décembre. À défaut, le tarif maximal est appliqué. Comment faire calculer votre quotient ?

Au choix :

- au Guichet unique de l'Hôtel de Ville,
- sur votre espace "Démarches en ligne"
- par correspondance à l'aide du formulaire à télécharger sur www.ville-romainville.fr

Les documents à fournir :

- l'avis d'imposition ou de non imposition de l'année (N-1). Les deux avis pour les couples non mariés. Les 3 derniers bulletins de salaire des deux parents.
- la dernière attestation de paiement des prestations familiales (Caf)
- Le livret de famille

Dans quel cas faire recalculer le quotient familial en cours d'année ?

➤ Modification de la composition du foyer (naissance, adoption, mariage, divorce, séparation, décès)

➤ Modification de la situation professionnelle, perte ou reprise d'emploi. Aucun effet rétroactif n'est appliqué. La modification intervient lors de la facture suivante.

Le Pass'sports-loisirs CAF

Chaque année, la CAF envoie à la fin des congés d'été, le Pass'sports-loisirs aux familles bénéficiaires. Pour bénéficier de l'aide de la CAF, vous devez faire compléter la partie "Coordonnées organisme(s)" du Pass'sports-loisirs par le service organisateur de l'activité. Dans le cas où l'achat de matériel ou d'équipement lié à l'activité est indispensable, vous ajouterez cette somme au montant déclaré sur le Pass'sports-loisirs. Le montant du remboursement dépend du montant payé pour chaque enfant :

- une dépense de moins de 30 € : aucun remboursement n'est effectué ;
- des frais compris entre 30 € et 110 € : la somme est remboursée en intégralité ;
- des dépenses supérieures à 110 € : le remboursement ne peut aller au-delà de cette somme.

L'espace "Démarches en ligne"

www.espace-citoyens.net/romainville

L'espace "Démarches en ligne" vous permet de :

- consulter les informations relatives au fonctionnement des accueils de loisirs, des séjours...
- inscrire vos enfants aux activités périscolaires, centres de loisirs, séjours...
- payer vos factures en ligne.

L'inscription se fait en deux étapes :

1. créer votre espace sur www.espace-citoyens.net/romainville

2. activer ensuite votre espace en renseignant la "clé enfance" que vous pouvez trouver sur vos factures (restauration, accueil de loisirs) ou la demander auprès du Guichet unique de l'Hôtel de Ville ou par courriel à education@ville-romainville.fr

Il constitue le moyen le plus facile pour inscrire votre enfant aux activités et vous tenir informé.e.

Accueil des enfants

porteurs de handicap



La Ville a souhaité renforcer et améliorer les conditions d'accueil des enfants en situation de handicap dès la petite enfance, dans les activités périscolaires et extrascolaires. Depuis septembre 2016, le Protocole romainvillois d'accueil des enfants et adolescent·es en situation de handicap garantit aux familles un accueil spécifique, la possibilité de continuer à mener le projet de vie de leur enfant, la mise en place d'un lien entre partenaires afin d'apporter à l'enfant une réponse globale à ses besoins. Les objectifs de ce protocole sont de faciliter les démarches des familles au quotidien et de construire collectivement un accueil adapté autour du projet de l'enfant et de sa famille tout en respectant le rythme de l'enfant.

Afin de faciliter la mise en place de parcours cohérents, des référent·es sont à la disposition des familles, en contactant :

● Pour les enfants de moins de 3 ans :
La Maison de l'enfance
01 71 86 60 24

secretariatmde@ville-romainville.fr

● Pour les 3-11 ans :
la direction de la Petite enfance et de l'Éducation
01 49 15 55 59

education@ville-romainville.fr

● Pour les 11-17 ans :
la Direction de l'Action éducative
01 49 15 56 93

action.educative@ville-romainville.fr

ENFANCE

Direction de la Petite Enfance et de l'Éducation Mairie

Place de la Laïcité
01 49 15 55 00
education@ville-romainville.fr

CITOYENNETÉ ACTIVE ET ÉDUCATION POPULAIRE

Direction de l'Action éducative Mairie

Place de la Laïcité
01 49 15 56 93
action.educative@ville-romainville.fr

Centre Nelson Mandela
6, rue Pierre Brossolette
01 49 20 93 67

Centre Jacques Brel
Rue de la Poix-Verte
01 49 15 55 39

Centre Marcel Cachin
4, rue de la Résistance
01 71 86 60 40

Maison de la Philo
28, avenue Paul Vaillant-Couturier
01 71 86 60 20
maisondelaphilo@ville-romainville.fr

www.maisondelaphilo-romainville.org

CULTURE

Le Pavillon
28, avenue Paul Vaillant-Couturier
01 49 15 56 53
contact.lepavillon@ville-romainville.fr

Médiathèque Romain Rolland
Rue Albert Giry
01 71 86 60 16
mediatheque@ville-romainville.fr
www.mediatheque-ville-romainville.fr

AGRICULTURE URBAINE ET ALIMENTATION DURABLE ET SOLIDAIRE

La Cité Maraîchère
6, rue Albert Giry
contact@lacitemaraichere.com
www.lacitemaraichere.com

SÉNIORS

La Maison des retraité·es
4, rue Albert Giry
01 49 15 56 41
accueilretraites@ville-romainville.fr

SPORTS

Direction Jeunesse et sports Mairie
Place de la Laïcité
01 49 15 55 29
direction.sports@ville-romainville.fr

Piscine Jean Guimier
Rue Marcel-Ethis
01 49 15 56 36

Complexe sportif Alice Milliat
39, allée de Bellevue
01 71 86 60 02

Complexe sportif Paul Baldit
55, avenue Stalingrad
01 41 71 12 15

Complexe sportif Jean Guimier
15, rue Pasteur
01 71 86 60 35

Complexe sportif Colette Besson
76, avenue de Verdun
01 71 86 60 08

Dojo école Hannah Arendt
22, rue des Chantaloups

Stand des arbalétriers
37, rue de la Libre Pensée

C'est ici ...

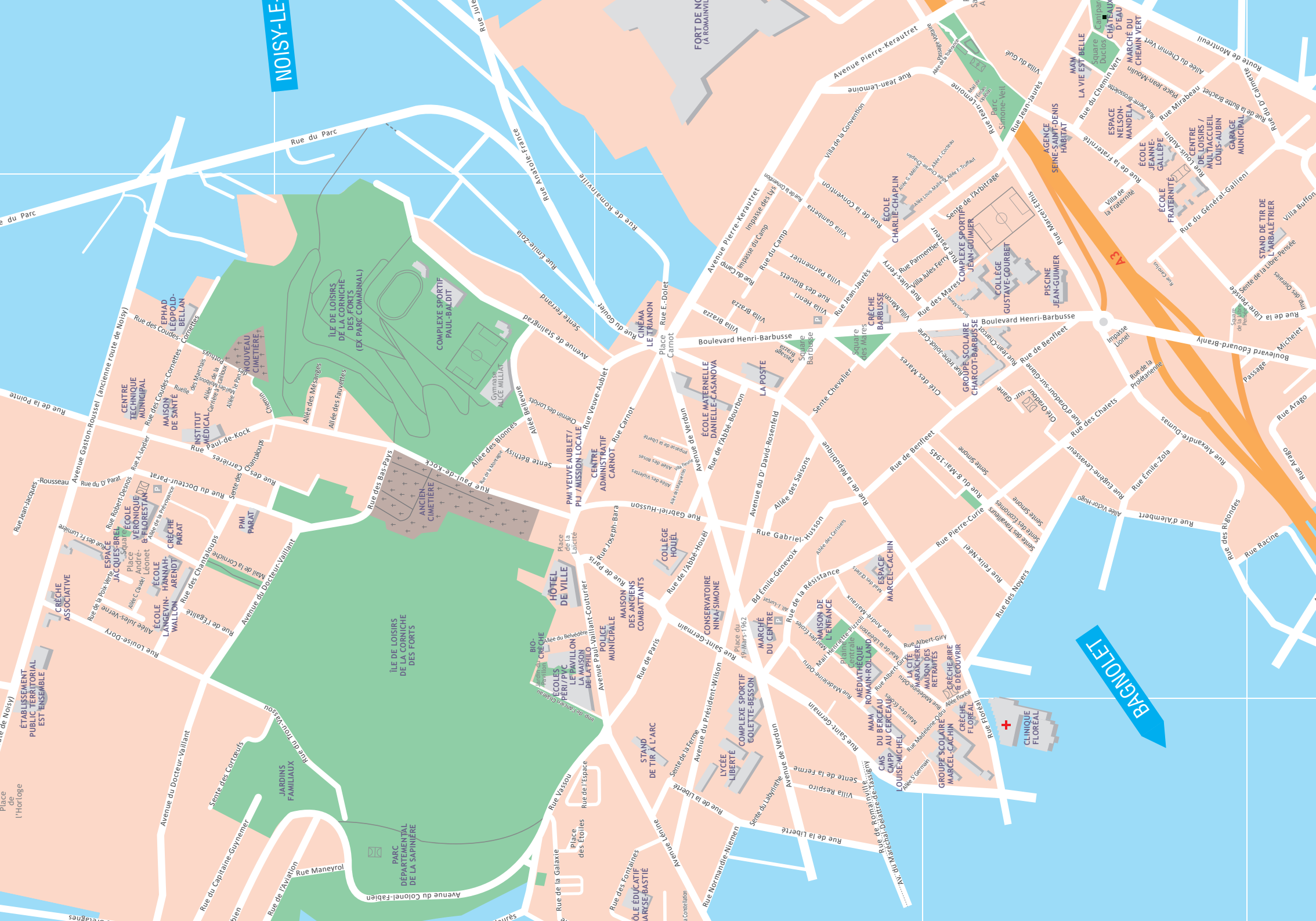

NOISY-LE

BAGNOLET

ÉTABLISSEMENT PUBLIC TERRITORIAL EST ENSEMBLE

CRÈCHE ASSOCIATIVE

ESPACE JACQUES-BREL

ÉCOLE VERONIQUE & FLORESTAN

ÉCOLE LANGEVIN HANNAH-WALLON

CRÈCHE ARENDT

CRÈCHE ASSOCIATIVE

CRÈCHE ASSOCIATIVE

CRÈCHE ASSOCIATIVE

CRÈCHE ASSOCIATIVE

Centre technique municipal

Maison de santé

Institut Medical

Centre technique municipal

Centre technique municipal

Centre technique municipal

Centre technique municipal

Centre technique municipal

Centre technique municipal

Centre technique municipal

Centre technique municipal

Centre technique municipal

Centre technique municipal

Centre technique municipal

Centre technique municipal

Centre technique municipal

Centre technique municipal

Centre technique municipal

Centre technique municipal

Centre technique municipal

Centre technique municipal

Centre technique municipal

Centre technique municipal

Centre technique municipal

Centre technique municipal

Centre technique municipal

Centre technique municipal

Centre technique municipal

Centre technique municipal

Centre technique municipal

Centre technique municipal

Centre technique municipal

Centre technique municipal

Centre technique municipal

Centre technique municipal

Centre technique municipal

Centre technique municipal

Centre technique municipal

Centre technique municipal

Centre technique municipal

Centre technique municipal

Centre technique municipal

Centre technique municipal

Centre technique municipal

Centre technique municipal

Centre technique municipal

Centre technique municipal

Centre technique municipal

Centre technique municipal

Centre technique municipal

Centre technique municipal

Centre technique municipal

Centre technique municipal

Centre technique municipal

Centre technique municipal

Centre technique municipal

Centre technique municipal

Centre technique municipal

Centre technique municipal

Centre technique municipal

Centre technique municipal

Centre technique municipal

Centre technique municipal

Centre technique municipal

Centre technique municipal

Centre technique municipal

Centre technique municipal

Centre technique municipal

Centre technique municipal

Centre technique municipal

Centre technique municipal

Centre technique municipal

Centre technique municipal

Centre technique municipal

Centre technique municipal

Centre technique municipal

Centre technique municipal

Centre technique municipal

Centre technique municipal

Centre technique municipal

Centre technique municipal

Centre technique municipal

Centre technique municipal

Centre technique municipal

Centre technique municipal

Centre technique municipal

Centre technique municipal

Centre technique municipal

Centre technique municipal

Centre technique municipal

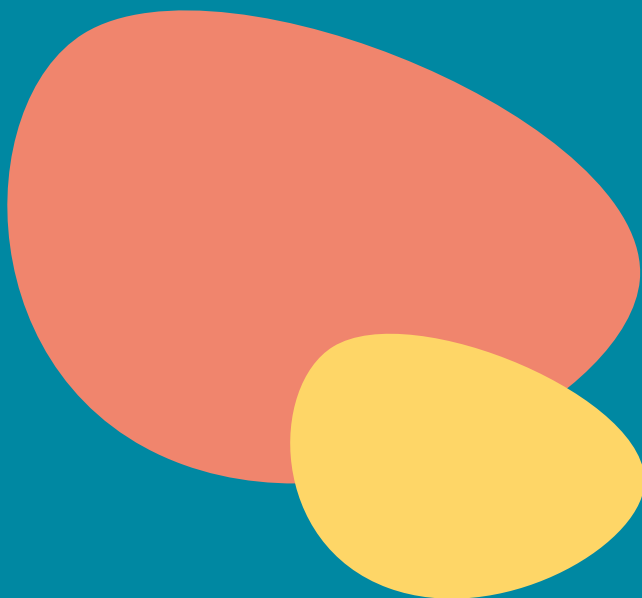

SUIVEZ-NOUS :



CONCEPTION ET RÉALISATION :
DIRECTION DE LA COMMUNICATION
VILLE DE ROMAINVILLE - AOÛT 2022